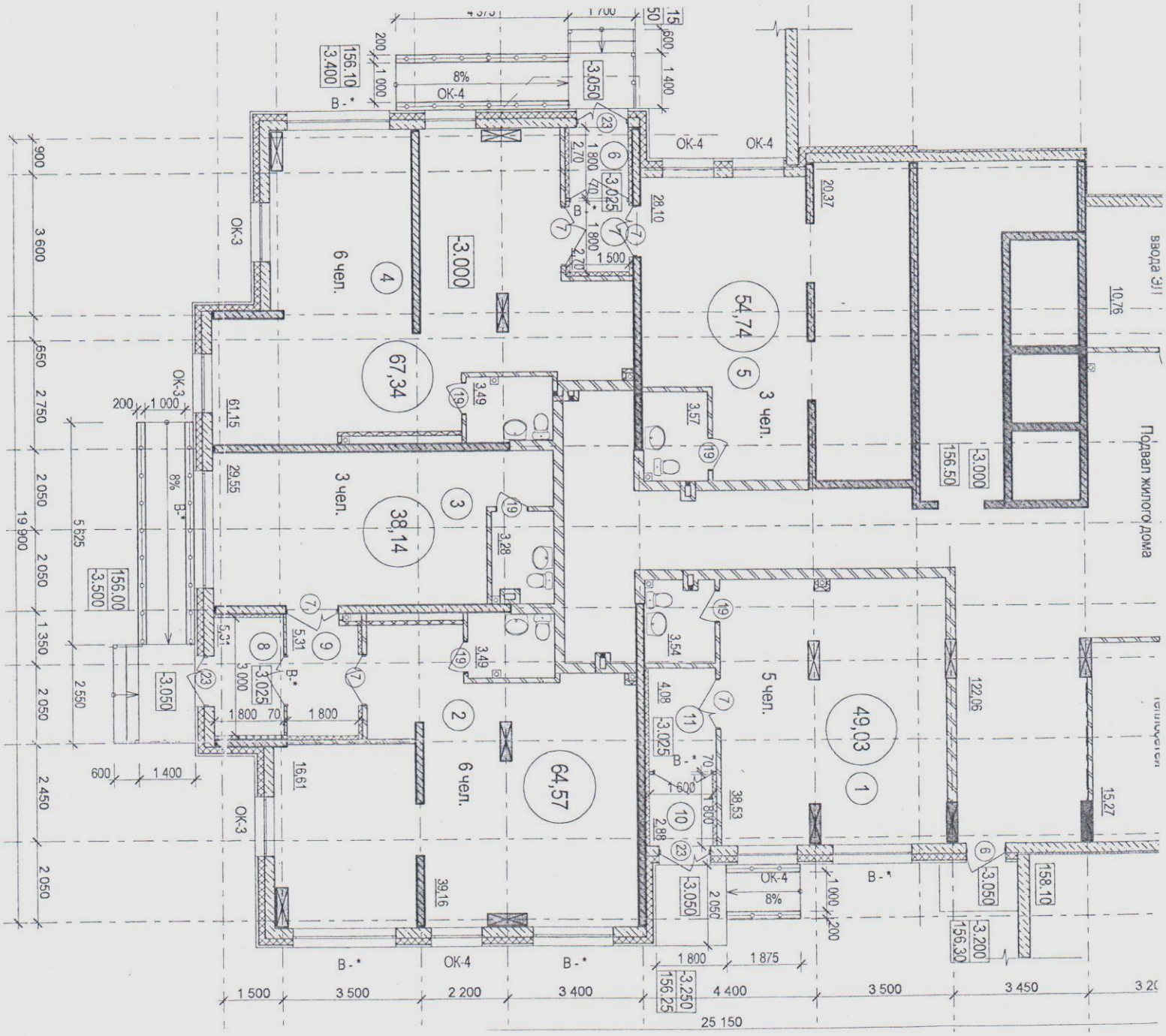

Подвал жилого дома
ввода ЭЛ
6 чел.
3 чел.
5 чел.
6 чел.
3 чел.
54,74
67,34
38,14
64,57
49,03
ОК-3
ОК-4
В-*
8%
25 150
19 900